LAPORAN BRENCMARKING FISH UNESA

TAHUN 2023

FISIP UNIVERSITAS MULAWARMAN
SAMARINDA

1. Pendahuluan

Fakultas Ilmu Sosial dan Ilmu Politik berserta seluruh Koordinator Program Studi dan Kepala Sub Bagian melakukan kunjungan dalam rangka Program Kerjasama & *benchmarking* ke Fakultas Ilmu Sosial dan Hukum (FISH) Universitas Negeri Surabaya (UNESA), yang dilaksanakan pada hari Senin, 15 Mei 2023, pukul 09.00-13.00 WIB. Tim Fisip UNMUL yang terdiri dari Dr.H.Muhammad Noor, M.Si, selaku Dekan FISIP Unmul. Dr. Phil. I ketut Gunawan, M.A., selaku Wakil Dekan bidang Akademik, Dr. Finnah Fourqoniah, M.Si selaku Wakil Dekan Keuangan dan Sumber Daya Manusia, Dr. Hairul Saleh, MA selaku Wakil Dekan Kemahasiswaan dan Alumni, Muhammmad Ali Adriansyah, S.Psi., M.Si selaku Ketua GJMF dan seluruh Koordinator Program Studi S1 Administrasi Publik, S2 Magisters Administrasi Publik, S1 Hubungan International, S1 Administrasi Bisnis, S1 Ilmu Pemerintahan, S1 Pembangunan Sosial, S1 Ilmu Komunikasi dan S1 Psikologi .

Tim FISH UNESA dihadiri oleh Dr. Bambang Sigit Widodo, M.Pd selaku Dekan, FISH UNESA, Dr. Wiwik Sri Utami, M.P Selaku Wakil Dekan I (Pembelajaran, Penelitian dan Pengabdian Kepada Masyarakat, Kemahasiswaan dan Alumni), Indah Prabawati, S.Sos, M.Si selaku Wakil Dekan II (Perencanaan, Keuangan, Sumber Daya, Umum, Kerjasama, Teknologi Komunikasi dan Informasi), semua Koordnator Program studi dan Dr. M. Jacky, S.Sos., M.Si selaku Kepala Sub Direktorat MBKM UNESA. Pada kesempatan ini kedua pihak saling bertukar informasi mengenai :

1. Akreditasi, rekognisi, penjaminan mutu internal dan peringkat
2. Budaya mutu SPM Internal yang meliputi rencana, implementasi, dan tindak lanjut budaya mutu fakultas.
3. Pengembangan dosen, tendik, mahasiswa, dan sistem informasi
4. Pencapaian indikator kinerja utama (IKU)
5. Pencapaian tri dharma perguruaan tinggi
6. Pegelolaan tata keuangan
7. Merancang Memorandum of Understanding (MoU) akan tri dharma perguruan tinggi

Dalam kunjungan ini tim FISH UNESA memaparkan strategi capaian Indikator Kinerja Utama UNESA sebagai berikut:

1. IKU universitas dikontrakan kepada dekan, dekan ke wakil dekan dan kaprodi
2. Dekan menyampaikan laporan Triwulan
3. Meminta bukti data laporan setiap triwulan

Kemudian untuk praktek implementasi MBKM digunakan strategi:

1. Membuat SK Rektor tentang konversi utk mahasiswa angkatan 2018, 2019, 2020.

2. Mengembangkan format kurikulum tipe MIPA, Sosial Humaniora, Teknik
3. Membuat kerangka kurikulum (universitas)

2. Kegiatan Kunjungan Kerjasama dan *Benchmarking*

Kegiatan kunjungan dalam rangka kerjasama dan *benchmarking* dilakukan dengan cara mempelajari, mengamati dan mengadaptasi praktek-praktek baik proses penjaminan mutu SPM FISH UNESA. Dari *benchmarking* ini diharapkan FISIP UNMUL umumnya dan semua program studi di Fisip UNMUL dapat mengetahui proses pencapaian Kualitas dan kinerja dengan menjadikan tolok ukur apa yang dicapai FISH UNESA. Secara khusus, *benchmarking* ini digunakan untuk keperluan peningkatan kualitas melalui peningkatan standar proses yang ada pada semua program studi yang ada pada FISIP UNMUL berupa perbaikan struktur, tata kelola, prosedur, standar mutu yang lebih baik dengan berupaya memperbaiki atau meningkatkan standar mutu yang telah dicapai.

3. Pembahasan Kegiatan Kerjasama dan *Benchmarking*

Dalam kunjungan ini juga, setiap sesi presentasi materi dari Dekan FISH UNESA disertai dengan sharing dan diskusi antar pimpinan/pengelola masing-masing lembaga. Untuk kedepannya diharapkan FISIP UNMUL dan FISH UNESA dapat meningkatkan kerjasama antar lembaga dan saling memberikan penguatan antar lembaga.

Dalam sesi sharing disampaikan garis besar SPM yang diterapkan :

1. SPM FISH UNESA bertugas untuk membantu pimpinan dalam mengetahui kondisi FISH UNESA untuk menjadi dasar pengambilan keputusan yang tepat dalam menjaga mutu layanan yang diberikan.
2. Arahan kerja yang telah ditetapkan FISH UNESA dalam siklus mencakup (1) akreditasi-rekognisi, (2) penjaminan mutu internal, dan (3) peringkat.
3. Peran manajemen puncak dan dewan penasihat sangat penting dalam SPM UNESA.
4. Posisi FISH UNESA adalah melampaui akreditasi.

4. Tindak Lanjut Kerjasama dan *Benchmarking*

Hasil sharing dan diskusi yang dilakukan terdapat beberapa hal yang menjadi perhatian utama dalam SPM FISH UNESA yang dapat diterapkan dilingkungan FISIP UNMUL antara lain:

1. Penegasan komitmen para pimpinan dari tingkat Fakultas dilingkungan Fisip UNMUL.
2. Peningkatan dan pengembangan sistem berbasis online
3. Pelaksanaan workshop kurikulum

4. Dekan dan Wakil Dekan berfokus pada pencapaian IKU, rencana strategis, visi dan misi.

5. Penutup

Demikian laporan *benchmarking* ini dibuat diharapkan UNMUL dapat mengetahui posisi pencapaian kinerjanya dibandingkan dengan UNESA. Sehingga hasil benchamarking ini digunakan untuk keperluan peningkatan kualitas melalui peningkatan standar mutu Pendidikan tinggi berupa perbaikan proses, prosedur, standar mutu atau target yang lama atau merupakan standar baru yang lebih baik sebagai upaya meningkatkan mutu dengan memperbaiki atau meningkatkan standar yang telah tercapai.

6. Lampiran

6.1 Surat Permohonan Kunjungan studi banding FISH UNESA

KEMENTERIAN PENDIDIKAN, KEBUDAYAAN,
RISET, DAN TEKNOLOGI
UNIVERSITAS MULAWARMAN
FAKULTAS ILMU SOSIAL DAN ILMU POLITIK
Dekanat Kampus Gunung Kelua Jalan Tanah Grogot Samarinda 75123
Telepon : (0541) 4121937 Laman : www.fisip-unmul.ac.id

Nomor : 9691/UN17.2/HM.00.02/2023 04 Mei 2023
Lampiran : 2 (dua) lembar
Perihal : Permohonan Kegiatan Benchmark

Yth. Dekan Fakultas Ilmu Sosial dan Hukum
Universitas Negeri Surabaya
Surabaya

Sehubungan dengan akan dilaksanakannya kegiatan Benchmark Sistem Penjaminan Mutu FISIP Unmul, dengan ini kami mohon kesediaan Bapak agar bekenan menerima kedatangan kami. Yang rencananya akan kami laksanakan pada hari Senin tanggal 15 Mei 2023 dengan jumlah peserta sebanyak 26 orang.

Dalam kunjungan tersebut kami dapat berharap diberikan materi terkait hal-hal sebagai berikut:
1. Akreditasi, rekognisi, penjaminan mutu internal dan peringkat.
2. Sistem Penjaminan Mutu Internal yang meliputi rencana, implementasi, dan tindak lanjut budaya mutu Fakultas.
3. Pengembangan dosen, tendik, mahasiswa, dan sistem informasi.
4. Pencapaian Indikator Kinerja Utama (IKU).
5. Pencapaian Tri Dharma Perguruaan Tinggi.

Demikian surat permohonan ini disampaikan, atas kesedian menerima kami dan kerjasamanya diucapkan terima kasih.

Dekan,

Dr. H. Muhammad Noor, M.Si.
NIP 196008171986011001

6.2 Foto Kegiatan Kunjungan dan Benchmarking FISH UNESA

Tata letak ruang pertemuan dengan Pimpinan FISH UNESA

6.3 Foto Kegiatan

Penyampaian kata pengantar dari pimpinan masing masing lembaga.

Foto suasana pemaparan Program Kerjasama dan Benhmarking FISH UNESA

Sambutan DEKAN FISIP Unmul Dr.H.Muhammad Noor. M.Si

Sambutan DEKAN FISH UNESA Dr. Bambang Sigit Widodo, M.Pd

ZONA INTEGRITAS
UNESA
LANTAI 2-3
Lantai 2
Lantai 3

SELAMAT DATANG DI KAWASAN
UNESA

PRAKTIK BAIK CAPAIAN IKU DI UNESA TAHUN 2020, 2021, 2022

CAPAIAN IKU UNESA TAHUN 2020

Liga	BLU
Tahun IKU	2020
Tanggal Data	2 tahun yang lalu pada Senin, 1 Februari 2021 00:00

60,00

IKU 1	IKU 2	IKU 3	IKU 4
12,88	60,41	17,16	37,16
0,00 ↑ 12,88	0,00 ↑ 60,41	0,00 ↑ 17,16	0,00 ↑ 37,16

IKU 5	IKU 6	IKU 7	IKU 8
446,96	13,25	87,74	9,64
0,00 ↑ 446,96	0,00 ↑ 13,25	0,00 ↑ 87,74	0,00 ↑ 9,64

KETERANGAN	IKU1	IKU2	IKU3	IKU4	IKU5	IKU6	IKU7	IKU8
NILAI ABSOLUT PENCAPAIAN	601/4,665	18,401/30,459	175/1,020	379/1,020	4,559/1,020	11/83	4,051/4,617	8/83
PERSENTASE PENCAPAIAN	12.88%	60.41%	17.16%	37.16%	446.96%	13.25%	87.74%	9.64%
PERTUMBUHAN DARI TAHUN LALU	12.88%	60.41%	17.16%	37.16%	446.96%	13.25%	87.74%	9.64%
DELTA TERHADAP GOLD STANDARD	-67.12%	30.41%	-2.84%	-2.84%	431.96%	-36.75%	52.74%	4.64%
DATA KETERISIAN IKU	2,155	19,900	175	379	4,559	59	4,142	8
DATA KESESUAIAN IKU	601	18,401	175	379	4,559	11	4,051	8

CAPAIAN IKU UNESA TAHUN 2021

2021 - Valid

Nama PT	Universitas Negeri Surabaya
Liga	BLU
Tahun IKU	2021_valid
Tanggal Data	1 detik yang lalu pada Senin, 15 Mei 2023 09:50

Skor Pencapaian

72,00

IKU 1	IKU 2	IKU 3	IKU 4
21,02	43,65	42,66	51,82
12,88 ↑ 8,14	60,41 ↓ -16,76	17,16 ↑ 25,50	37,16 ↑ 14,67

IKU 5	IKU 6	IKU 7	IKU 8
453,50	81,18	87,60	19,51
446,96 ↑ 6,54	13,25 ↑ 67,92	87,74 ↓ -0,14	9,64 ↑ 9,87

KETERANGAN	IKU1	IKU2	IKU3	IKU4	IKU5	IKU6 (*)	IKU7	IKU8
NILAI ABSOLUT PENCAPAIAN	2,014/4,878	13,507/30,941	433/1,014	526/1,014	4,603/1,014	0/85	4,676/5,338	16/82
PERSENTASE PENCAPAIAN	41.29%	43.65%	42.70%	51.87%	453.94%	0.00%	87.60%	19.51%
PERTUMBUHAN DARI TAHUN LALU	28.40%	-16.76%	25.55%	14.72%	6.98%	-13.25%	-0.14%	9.87%
DELTA TERHADAP GOLD STANDARD	-38.71%	13.65%	22.70%	11.87%	438.94%	-50.00%	52.60%	14.51%
DATA KETERISIAN IKU	4,091	14,247	433	526	4,603	82	5,966	16
DATA KESESUAIAN IKU	2,014	13,507	433	526	4,603	0	4,676	16

*** Hasil perhitungan IKU 6 akan keluar setelah dilakukan proses verifikasi dan validasi setelah batas akhir pengumpulan IKU, yaitu setelah tanggal 28 Februari 2022.**

Capaian IKU Unesa Tahun 2021

Daftar Perguruan Tinggi Negeri yang unggul dalam pencapaian delapan IKU

1. Liga PTNBH
a. Universitas Indonesia
b. Universitas Sebelas Maret

2. Liga PTNBLU
a. Universitas Negeri Surabaya
b. Universitas Negeri Yogyakarta
c. Universitas Negeri Padang
d. Universitas Brawijaya

3. Liga PTN Satker
a. Universitas Pembangunan Nasional Veteran Jakarta
b. Universitas Negeri Manado
c. Univeristas Singaperbangsa Karawang

Capaian Tahun 2022

Keterangan	IKU 1	IKU 2	IKU 3	IKU 4	IKU 5	IKU 6	IKU 7	IKU 8
Gold Standar	60.0	20.0	20.0	40.0	50.0	50.0	40.0	5.0
Pembentuk	3.170/5.424	6.142/18.288	521/1.098	822/1.098	2.816/1.098	80/82	2.595/2.865	23/70
Pencapaian	58,44	33,58	47,45	74,86	256,47	97,56	90,58	32,86
Delta Gold Standar	-1,56	13,58	27,45	34,86	206,47	47,56	50,58	27,86
Persen Gold Standar	97,41	167,92	237,25	187,16	512,93	195,12	226,44	657,14
Skor Pencapaian	9,74	10,00	10,00	10,00	10,00	10,00	10,00	10,00
Pencapaian Tahun Sebelumnya	21,02	43,65	42,66	51,82	453,50	81,18	87,60	19,51
Pertumbuhan	37,42	-10,07	4,79	23,04	-197,03	16,38	2,98	13,34
Skor Pertumbuhan	37.0	0.0	4.0	23.0	0.0	16.0	2.0	13.0
Data Keterisian IKU	4987	6453	521	822	2816	82	2595	23
Data Kesesuaian IKU	3170	6142	521	822	2816	80	2595	23

VERSI Key Performance Indicator KEMENKU

IKU	Indikator Kinerja	Target	Realisasi	Capaian
1	Persentase lulusan S1 dan D4/D3/D2 yang berhasil:a. mendapatkan pekerjaanb. melanjutkan studi, atauc. menjadi wiraswasta	80%	41,26%	51,58%
2	Persentase mahasiswa S1 dan D4/D3/D2 yang:a. menghabiskan paling sedikit 20 (dua puluh) sks di luar kampus, ataub. meraih prestasi paling rendah tingkat nasional.	34,00%	57,05%	167,79%
3	Persentase dosen yang berkegiatan tridharma di kampus lain, di QS100 berdasarkan bidang ilmu (QS100 by subject), bekerja sebagai praktisi di dunia industri, atau membina mahasiswa yang berhasil meraih prestasi paling rendah tingkat nasional dalam 5 (lima) tahun terakhir.	25,00%	80,31%	321,26%

VERSI Key Performance Indicator KEMENKU

IKU	Indikator Kinerja	Target	Realisasi	Capaian
4	Persentase dosen tetap:a. berkualifikasi akademik S3; b. memiliki sertifikat kompetensi/profesi yang diakui oleh industri dan dunia kerja, atau; c. berasal dari kalangan praktisi profesional, dunia industri, atau dunia kerja	47,00%	67,81%	144,28%
5	Jumlah keluaran penelitian dan pengabdian kepada masyarakat yang berhasil mendapat rekognisi internasional atau diterapkan oleh masyarakat per jumlah dosen.	0,17	0,46	270,59%
6	Persentase program studi S1 dan D4/D3/D2 yang melaksanakan kerja sama dengan mitra.	100,00%	100,00%	100,00%
7	Persentase mata kuliah S1 dan D4/D3/D2 yang menggunakan metode pembelajaran pemecahan kasus (case method) atau pembelajaran kelompok berbasis projek (team-based project) sebagai bobot evaluasi.	40,00%	42,76%	106,90%

VERSI Key Performance Indicator KEMENKU

IKU	Indikator Kinerja	Target	Realisasi	Capaian
8	Persentase program studi S1 dan D4/D3/D2 yang memiliki akreditasi atau sertifikat internasional yang diakui pemerintah.	5,00%	9,52%	190,40%

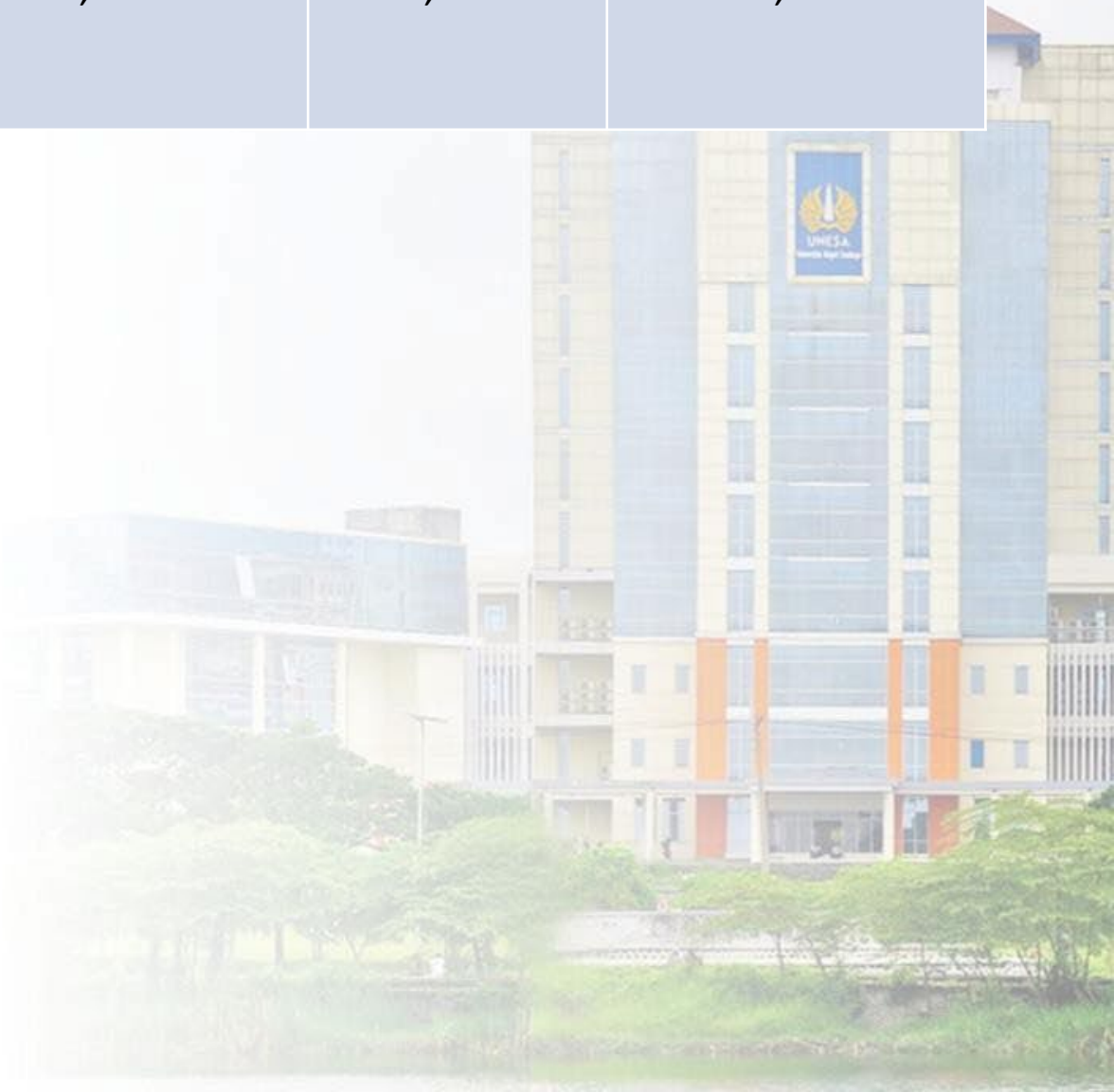

STRATEGI UMUM

1. IKU Universitas dikontrakkan kepada dekan, dekan ke Kaprodi
2. Dekan menyampaikan laporan setiap triwulan
3. Meminta bukti data laporan setiap triwulan
4. Menyimpan bukti dalam bentuk softkopi
5. Laporan triwulan masing-masing IKU dipresentasikan pada PPM dan SPI di bawah koordinasi WR 4

STRATEGI KHUSUS

IKU 1:

MOBILISASI UMUM

MEMBUAT SISTEM SENDIRI

STRATEGI KHUSUS

IKU 2 sd 7:

MOBILISASI UMUM

IKU 8:

DITANGANI PPM

TAHUN 2021 dan 2022
membentuk Satuan MBKM
&
AIPI-PPM (Setingkat Wakil Dekan)

Praktik Implementasi MBKM di Unesa

1. Membuat aturan/SK Rektor tentang konversi untuk mahasiswa sebelum angkatan 2018, 2018, 2019, 2020
2. Mengembangkan format kurikulum tipe MIPA, Teknik, Sosial Humaniora

TERIMAKASIH

If you do not know what the future situation will be, then teach students some fundamental skills which they can apply to any situation

Hatur nuhun

ありがとうございました

Arigatōgozaimashita

KEMENTERIAN PENDIDIKAN DAN KEBUDAYAAN
UNIVERSITAS NEGERI SURABAYA
Kampus Lidah Wetan, Jalan Kampus Lidah Unesa, Surabaya 60213
Telepon: +6231- 99421834,99421835, Faksimil : +6231- 99424002
Laman : www.unesa.ac.id, E-mail : rektor@unesa.ac.id

Nomor : B/40624/UN38.I/TU.00/2021 18 Agustus 2021
Hal : Struktur kurikulum S1, pemrograman, dan konversi mata kuliah

Yth. Dekan Selingkung Universitas Negeri Surabaya

Menindaklanjuti Peraturan Rektor Nomor 3 Tahun 2021 sebagaimana pokok surat, dengan ini disampaikan suplemen sebagai penjelasan peraturan tersebut (terlampir). Selanjutnya, kami mohon untuk ditindaklanjuti.

Atas perhatian Ibu/Bapak, kami sampaikan terima kasih.

a.n. Rektor
Wakil Rektor Bidang Akademik

Prof. Dr. Bambang Yulianto, M.Pd.
NIP 196007051987031003

Tembusan:
- Rektor Unesa sebagai laporan
- KaLP3

SUPLEMEN PERATURAN REKTOR NOMOR 3 TAHUN 2021

KERANGKA STRUKTUR KURIKULUM

a. Prodi Pendidikan

b. Prodi Nonkependidikan

c. Prodi Pendidikan dengan Kekhasan

A. KERANGKA STRUKTUR KURIKULUM

Program Studi S1 Kependidikan

UNIVERSITAS NEGERI SURABAYA
2021

A. KERANGKA STRUKTUR KURIKULUM PRODI PENDIDIKAN

Program Studi S1 Kependidikan

Rumpun MK	No Urut	Kode MK	Mata Kuliah	Ket	Beban Belajar (sks)	Σ
I	**MK Pengembangan Kepribadian Nasional (MPK Nasional)**					8
	1		Pendidikan Agama	w	2	
	2		Pendidikan Pancasila	w	2	
	3		Pendidikan Kewarganegaraan	w	2	
	4		Bahasa Indonesia	w	2	
II	**MK Pengembangan Kepribadian Institusional (MPK Institusional)**					4
	5		Literasi Digital	w	2	
	6		Pendidikan Jasmani dan Kebugaran	w	2	
III	**MK Dasar Keahlian**					19
	7		Metode Penelitian	w	3	
	8		Statistik	w	2	
	9		Dasar Kependidikan	w	2	
	10		Teori Belajar	w	2	
	11		Kurikulum Sekolah	w	2	
	12		Perencanaan Pembelajaran	w	2	
	13		Pengembangan Bahan Ajar	w	2	
	14		Evaluasi Belajar dan Pembelajaran	w	2	
	15		Keterampilan Mengajar dan Pembelajaran Mikro	w	2	
IV	**MK Keilmuan Prodi**					54--60
	MK Utama Keprodian					
	16		AA	w	2	
	17		BB	w	3	
	18		…	w	…	
	19		….	w	…	
	20		…	w	…	
	21		…	w	…	
	22		…	w	…	
	23		…	w	…	

Rumpun MK	No Urut	Kode MK	Mata Kuliah	Ket	Beban Belajar (sks)	Σ
	24		…	w	…	
	25		…	w	…	
	26		…	w	…	
	27		…	w	…	
	28		…	w	…	
	29		…	w	…	
	30		…	w	…	
	31		…	w	…	
	32		…	w	…	
	33		…	w	…	
	34		…	w	…	
	35		…	w	…	
	36		…	w	…	
	37		…	w	…	
	38		…	w	…	
	39		…	w	…	
	40		…	w	…	
	41		Skripsi	w	6	
V	**MK Penguatan Keprodian**					
	42		Ab	p	2	
	43		…	P	…	
	44		…	P	…	
	45		…	P	…	
	46		…	p	…	20
	47		…	P	…	
	48		…	P	…	
	49		…	P	…	
	50		…	p	…	
	51		…	P	…	
VI	**MK Paket Keprodian**					
	52		Abc	p	2	
	53		…	P	…	
	54		…	P	…	
	55		…	P	…	20
	56		…	p	…	
	57		…	P	…	
	58		…	P	…	

Rumpun MK	No Urut	Kode MK	Mata Kuliah	Ket	Beban Belajar (sks)	Σ
	59		…	P	…	
	60		…	p	…	
	61		…	P	…	
VII	**MK di Luar Kampus**					
A.	**Praktik Lapangan Persekolahan (PLP)**					20
	62		PLP-Manajemen Sekolah	w	2	
	63		PLP-Pengembangan Program Sekolah	w	2	
	64		PLP-Analisis Kurikulum	w	2	
	65		PLP-Pengembangan Rencana Pembelajaran	w	3	
	66		PLP-Pengembangan Bahan ajar	w	3	
	67		PLP-Pengembangan Media Pembelajaran	w	2	
	68		PLP-Asesmen Pembelajaran	w	2	
	69		PLP-Praktik Mengajar	w	4	
B.	**Kuliah Kerja Nyata (KKN)**					
	(1) KKNT Asistensi Mengajar					20
	70		KKN-Asistensi Mengajar-Merancang Program	p	3	
	71		KKN-Asistensi Mengajar-Mengembangan perangkat	p	4	
	72		KKN-Asistensi Mengajar-Melaksanakan Program	p	4	
	73		KKN-Asistensi Mengajar-Mengevaluasi program	p	3	
	74		KKN-Asistensi Mengajar-Mendesiminasi program	p	3	
	75		KKN-Asistensi Mengajar-Mengembangkan laporan	p	3	
	(2) KKNT Proyek Desa					20
	76		KKN-Proyek Desa-Merancang Program	p	3	
	78		KKN-Proyek Desa-Mengembangkan perangkat	p	4	
	79		KKN-Proyek Desa-Melaksanakan Program	p	4	
	80		KKN-Proyek Desa-Mengevaluasi Program	p	3	
	81		KKN-Proyek Desa-Mendesiminasi program	p	3	

Rumpun MK	No Urut	Kode MK	Mata Kuliah	Ket	Beban Belajar (sks)	Σ
	82		KKN-Proyek Desa-Mengembangkan laporan	p	3	
	(3) KKNT Proyek Independen					20
	83		KKN-Proyek Independen-Merancang Program	p	3	
	84		KKN-Proyek Independen-Mengembangkan perangkat	p	4	
	85		KKN-Proyek Independen-Melaksanakan Program	p	4	
	86		KKN-Proyek Independen-Mengevaluasi Program	p	3	
	87		KKN-Proyek Independen-Mendesiminasi program	p	3	
	88		KKN-Proyek Independen-Mengembangkan laporan	p	3	
	(4) KKNT Proyek Kemanusiaan					20
	89		KKN-Proyek Kemanusiaan-Merancang Program	p	3	
	90		KKN-Proyek Kemanusiaan-Mengembangkan perangkat	p	4	
	91		KKN-Proyek Kemanusiaan-Melaksanakan Program	p	4	
	92		KKN-Proyek Kemanusiaan-Mengevaluasi Program	p	3	
	93		KKN-Proyek Kemanusiaan-Mendesiminasi program	p	3	
	94		KKN-Proyek Kemanusiaan-Mengembangkan laporan	p	3	
	(5) KKNT Kewirausahaan					20
	95		KKN-Kewirausahaan-Merancang Program	p	3	
	96		KKN-Kewirausahaan-Mengembangkan perangkat	p	4	
	97		KKN-Kewirausahaan-Melaksanakan Program	p	4	
	98		KKN-Kewirausahaan-Mengevaluasi Program	p	3	
	99		KKN-Kewirausahaan-Mendesiminasi program	p	3	
	100		KKN-Kewirausahaan-Mengembangkan laporan	p	3	
C	**Magang Riset**					

Rumpun MK	No Urut	Kode MK	Mata Kuliah	Ket	Beban Belajar (sks)	Σ
	101		Magang Riset-Pengembangan Rencana Penelitian	p	3	20
	102		Magang Riset-Pengembangan Instrumen Penelitian	p	4	
	103		Magang Riset-Pengumpulan Data	p	4	
	104		Magang Riset-Penganalisisan Data	p	4	
	105		Magang Riset-Penyusunan Laporan Penelitian	p	2	
	106		Magang Riset-Publikasi	p	3	
D	**Pertukaran Mahasiswa *)**			-	-	-
Jumlah sks Beban Belajar Program S-1 Kependidikan Unesa					**144--150**	

Catatan:

Kurikulum Utama Prodi memuat MK rumpun I, II, III, IV
Kurikulum Penguatan Keprodian memuat MK rumpun V
Kurikulum Paket Keprodian memuat MK rumpun VI
Kurikulum di Luar Kampus memuat MK rumpun VII
**) MK berdasarkan Prodi PT mitra atau yang disepakati*

1. Mahasiswa yang memilih Pola 5-1-2:
   a) 5 smt di Prodi: Wajib memprogram MK rumpun I, II, III, IV
   b) 1 smt di luar Prodi di Unesa (memilih program Kurikulum Prodi lain di Unesa):
      (1) Beberapa MK dari beberapa prodi/fakultas.
      (2) Beberapa MK dari Kurikulum Paket yang disediakan prodi lain.
      (3) Beberapa MK gabungan dari (1) dan (2).

   c) 2 smt di luar Kampus:
      (1) 1 smt: wajib memprogram MK rumpun VII.a
      (2) 1 smt: wajib memprogram salah satu: (satu tema KKN (VII.b) [MK 70--100], Magang Riset (VII.c.) [MK 101--106], atau Pertukaran Mahasiswa (VII.d) [MK berdasarkan Prodi PT mitra atau yang disepakati]).

2. Mahasiswa yang memilih pola 6-0-2:
   a) 6 smt di Prodi:
      (1) 5 smt di Prodi: wajib memprogram MK rumpun I, II, III, IV
      (2) 1 smt di Prodi: wajib memprogram salah satu di antara MK rumpun V atau VI
   b) 2 smt di luar Kampus:
      (1) 1 smt: Wajib memprogram MK rumpun VII.a
      (2) 1 smt: wajib memprogram salah satu: (satu tema KKN (VII.b) [MK 70--100], Magang Riset (VII.c.) [MK 101--106], atau Pertukaran Mahasiswa (VII.d) [MK berdasarkan Prodi PT mitra atau yang disepakati]).

B. KERANGKA STRUKTUR KURIKULUM

Program Studi S1 Nonkependidikan

UNIVERSITAS NEGERI SURABAYA
2021

B. KERANGKA STRUKTUR KURIKULUM PRODI PENDIDIKAN

Program Studi S1 Nonkependidikan

Rumpun MK	No Urut	Kode MK	Mata Kuliah	Ket	Beban Belajar (sks)	Σ
I	**MK Pengembangan Kepribadian Nasional (MPK Nasional)**					8
	1		Pendidikan Agama	w	2	
	2		Pendidikan Pancasila	w	2	
	3		Pendidikan Kewarganegaraan	w	2	
	4		Bahasa Indonesia	w	2	
II	**MK Pengembangan Kepribadian Institusional (MPK Institusional)**					4
	5		Literasi Digital	w	2	
	6		Pendidikan Jasmani dan Kebugaran	w	2	
III	**MK Dasar Keahlian**					19
	7		Metode Penelitian	w	3	
	8		Statistik	w	2-3	
	9		Nama mata kuliah (AA)	w	2	
	10		…	w	…	
	11		…	w	…	
	12		…	w	…	
	13		…	w	…	
	14		…	w	…	
	15		…	w	…	
IV	**MK Keilmuan Prodi**					54--60
	MK Utama Keprodian					
	16		AA	w	2	
	17		…	w	…	
	18		…	w	…	
	19		…	w	…	
	20		…	w	…	
	21		…	w	…	
	22		…	w	…	
	23		…	w	…	
	24		…	w	…	
	25		…	w	…	
	26		…	w	…	
	27		…	w	…	

Rumpun MK	No Urut	Kode MK	Mata Kuliah	Ket	Beban Belajar (sks)	Σ
	28		…	w	…	
	29		…	w	…	
	30		…	w	…	
	31		…	w	…	
	32		…	w	…	
	33		…	w	…	
	34		…	w	…	
	35		…	w	…	
	36		…	w	…	
	37		…	w	…	
	38		…	w	…	
	39		…	w	…	
	40		…	w	…	
	41		skripsi	w	6	
V	**MK Penguatan Keprodian**					
	42		Ab	p	2	
	43		…	P	…	
	44		…	P	…	
	45		…	P	…	
	46		…	p	…	20
	47		…	P	…	
	48		…	P	…	
	49		…	P	…	
	50		…	p	…	
	51		…	P	…	
VI	**MK Paket Keprodian**					
	52		Abc	p	2	
	53		…	P	…	
	54		…	P	…	
	55		…	P	…	
	56		…	p	…	20
	57		…	P	…	
	58		…	P	…	
	59		…	P	…	
	60		…	p	…	
	61		…	P	…	

Rumpun MK	No Urut	Kode MK	Mata Kuliah	Ket	Beban Belajar (sks)	Σ
VII	**MK di Luar Kampus**					
A.	**PKL /PI /Nama Lain **)**					
	62		MPK-Perencanaan	w	2	20
	63		MPK-Keselamatan dan Kesehatan Kerja	w	2	
	64		MPK-Manajemen Operasional	w	2	
	65		MPK-Desain Program	w	3	
	66		MPK-Pelaksanaan Program	w	3	
	67		MPK-Penilaian Program	w	2	
	68		MPK-Pendesiminasian Program	w	2	
	69		MPK-Pelaporan Program	w	4	
B.	**KKN**					
	(1) KKNT Asistensi Mengajar					
	70	1000003065	KKN-Asistensi Mengajar-Merancang Program	p	3	20
	71		KKN-Asistensi Mengajar-Mengembangan perangkat	p	4	
	72		KKN-Asistensi Mengajar-Melaksanakan Program	p	4	
	73		KKN-Asistensi Mengajar-Mengevaluasi program	p	3	
	74		KKN-Asistensi Mengajar-Mendesiminasi program	p	3	
	75		KKN-Asistensi Mengajar-Mengembangkan laporan	p	3	
	(2) KKNT Proyek Desa					
	76		KKN-Proyek Desa-Merancang Program	p	3	20
	78		KKN-Proyek Desa-Mengembangkan perangkat	p	4	
	79		KKN-Proyek Desa-Melaksanakan Program	p	4	
	80		KKN-Proyek Desa-Mengevaluasi Program	p	3	
	81		KKN-Proyek Desa-Mendesiminasi program	p	3	
	82		KKN-Proyek Desa-Mengembangkan laporan	p	3	
	(3) KKNT Proyek Independen					

Rumpun MK	No Urut	Kode MK	Mata Kuliah	Ket	Beban Belajar (sks)	Σ
	83		KKN-Proyek Independen-Merancang Program	p	3	20
	84		KKN-Proyek Independen-Mengembangkan perangkat	p	4	
	85		KKN-Proyek Independen-Melaksanakan Program	p	4	
	86		KKN-Proyek Independen-Mengevaluasi Program	p	3	
	87		KKN-Proyek Independen-Mendesiminasi program	p	3	
	88		KKN-Proyek Independen-Mengembangkan laporan	p	3	
	(4) KKNT Proyek Kemanusiaan					
	89		KKN-Proyek Kemanusiaan-Merancang Program	p	3	20
	90		KKN-Proyek Kemanusiaan-Mengembangkan perangkat	p	4	
	91		KKN-Proyek Kemanusiaan-Melaksanakan Program	p	4	
	92		KKN-Proyek Kemanusiaan-Mengevaluasi Program	p	3	
	93		KKN-Proyek Kemanusiaan-Mendesiminasi program	p	3	
	94		KKN-Proyek Kemanusiaan-Mengembangkan laporan	p	3	
	(5) KKNT Kewirausahaan					
	95		KKN-Kewirausahaan-Merancang Program	p	3	20
	96		KKN-Kewirausahaan-Mengembangkan perangkat	p	4	
	97		KKN-Kewirausahaan-Melaksanakan Program	p	4	
	98		KKN-Kewirausahaan-Mengevaluasi Program	p	3	
	99		KKN-Kewirausahaan-Mendesiminasi program	p	3	
	100		KKN-Kewirausahaan-Mengembangkan laporan	p	3	
C	**Magang Riset**					
	101		Magang Riset-Pengembangan Rencana Penelitian	p	3	20
	102		Magang Riset-Pengembangan Instrumen Penelitian	p	4	

Rumpun MK	No Urut	Kode MK	Mata Kuliah	Ket	Beban Belajar (sks)	Σ
	103		Magang Riset-Pengumpulan Data	p	4	
	104		Magang Riset-Penganalisisan Data	p	4	
	105		Magang Riset-Penyusunan Laporan Penelitian	p	2	
	106		Magang Riset-Publikasi	p	3	
D	**Pertukaran Mahasiswa *)**			-	-	
Jumlah sks Beban Belajar Program S-1 Nonkependidikan Unesa					**144—150**	

Catatan:

Kurikulum Utama Prodi memuat MK rumpun I, II, III, IV
Kurikulum Penguatan Keprodian memuat MK rumpun V
Kurikulum Paket Keprodian memuat MK rumpun VI
Kurikulum di Luar Kampus memuat MK rumpun VII
**) MK berdasarkan Prodi PT mitra atau yang disepakati*
***) Prodi menetapkan salah satu nama*

1. Mahasiswa yang memilih Pola 5-1-2:
   a) 5 smt di Prodi: Wajib memprogram MK rumpun I, II, III, IV
   b) 1 smt di luar Prodi di Unesa (memilih program Kurikulum Prodi lain di Unesa):
      (1) Beberapa MK dari beberapa prodi/fakultas.
      (2) Beberapa MK dari Kurikulum Paket yang disediakan prodi lain.
      (3) Beberapa MK gabungan dari (1) dan (2).

   c) 2 smt di luar Kampus:
      (1) 1 smt: wajib memprogram MK rumpun VII.a
      (2) 1 smt: wajib memprogram salah satu: (satu tema KKN (VII.b) [MK 70--100], Magang Riset (VII.c.) [MK 101--106], atau Pertukaran Mahasiswa (VII.d) [MK berdasarkan Prodi PT mitra atau yang disepakati]).

2. Mahasiswa yang memilih pola 6-0-2:
   a) 6 smt di Prodi:
      (1) 5 smt di Prodi: wajib memprogram MK rumpun I, II, III, IV
      (2) 1 smt di Prodi: wajib memprogram salah satu di antara MK rumpun V atau VI
   b) 2 smt di luar Kampus:
      (1) 1 smt: Wajib memprogram MK rumpun VII.a
      (2) 1 smt: wajib memprogram salah satu: (satu tema KKN (VII.b) [MK 70--100], Magang Riset (VII.c.) [MK 101--106], atau Pertukaran Mahasiswa (VII.d) [MK berdasarkan Prodi PT mitra atau yang disepakati]).

C. KERANGKA STRUKTUR KURIKULUM DENGAN KEKHASAN

Program Studi S1 Pendidikan FT dan Prodi PKO-FIO

UNIVERSITAS NEGERI SURABAYA
2021

C. KERANGKA STRUKTUR KURIKULUM PRODI PENDIDIKAN DENGAN KEKHASAN

Program Studi S1 Pendidikan FT dan Prodi PKO-FIO

Rumpun MK	No Urut	Kode MK	Mata Kuliah	Ket	Beban Belajar (sks)	Σ
I	**MK Pengembangan Kepribadian Nasional (MPK Nasional)**					8
	1		Pendidikan Agama	w	2	
	2		Pendidikan Pancasila	w	2	
	3		Pendidikan Kewarganegaraan	w	2	
	4		Bahasa Indonesia	w	2	
II	**MK Pengembangan Kepribadian Institusional (MPK Institusional)**					4
	5		Literasi Digital	w	2	
	6		Pendidikan Jasmani dan Kebugaran	w	2	
III	**MK Dasar Keahlian**					19
	7		Metode Penelitian	w	3	
	8		Statistik	w	2	
	9		Dasar Kependidikan	w	2	
	10		Teori Belajar	w	2	
	11		Kurikulum Sekolah	w	2	
	12		Perencanaan Pembelajaran	w	2	
	13		Pengembangan Bahan Ajar	w	2	
	14		Evaluasi Belajar dan Pembelajaran	w	2	
	15		Keterampilan Mengajar dan Pembelajaran Mikro	w	2	
IV	**MK Keilmuan Prodi**					54-60
	MK Utama Keprodian					
	16		Nama mata kuliah (AA)	w	2	
	17		…	w	…	
	18		…	w	…	
	19		…	w	…	
	20		…	w	…	
	21		…	w	…	

Rumpun MK	No Urut	Kode MK	Mata Kuliah	Ket	Beban Belajar (sks)	Σ
	22		…	w	…	
	23		…	w	…	
	24		…	w	…	
	25		…	w	…	
	26		…	w	…	
	27		…	w	…	
	28		…	w	…	
	29		…	w	…	
	30		…	w	…	
	31		…	w	…	
	32		…	w	…	
	33		…	w	…	
	34		…	w	…	
	35		…	w	…	
	36		…	w	…	
	37		…	w	…	
	38		…	w	…	
	39		…	w	…	
	40		…	w	…	
	41		skripsi	w	6	
V	**MK Penguatan Keprodian**					
	42		Nama mata kuliah (Ab)	p	2	
	43		…	P	…	
	44		…	P	…	
	45		…	P	…	
	46		…	p	…	20
	47		…	P	…	
	48		…	P	…	
	49		…	P	…	
	50		…	p	…	
	51		…	P	…	
VI	**MK Paket Keprodian**					
	52		Nama mata kuliah (Ab)	p	2	
	53		…	P	…	
	54		…	P	…	20
	55		…	P	…	
	56		…	p	…	

Rumpun MK	No Urut	Kode MK	Mata Kuliah	Ket	Beban Belajar (sks)	Σ
	57		…	P	…	
	58		…	P	…	
	59		…	P	…	
	60		…	p	…	
	61		…	P	…	
VII	**MK di Luar Kampus**					
A.	**PLP**					
	62		PLP-Manajemen Sekolah	w	2	
	63		PLP-Pengembangan Program Sekolah	w	2	
	64		PLP-Analisis Kurikulum	w	2	
	65		PLP-Pengembangan Rencana Pembelajaran	w	3	20
	66		PLP-Pengembangan Bahan ajar	w	3	
	67		PLP-Pengembangan Media Pembelajaran	w	2	
	68		PLP-Asesmen Pembelajaran	w	2	
	69		PLP-Praktik Mengajar	w	4	
B.	**PI/Nama Lain**					
	70		MPK-Perencanaan Program	w	3	
	71		MPK-Keselamatan dan Kesehatan Kerja	w	4	
	72		MPK-Manajemen Operasional	w	4	20
	73		MPK-Desain Program	w	3	
	74		MPK-Pelaksanaan Program	w	3	
	75		MPK-Penilaian Program	w	3	
Jumlah sks Beban Belajar Program S-1 Nonkependidikan Unesa					**144—150**	

Catatan:

Kurikulum Utama Prodi memuat MK rumpun I, II, III, IV
Kurikulum Penguatan Keprodian memuat MK rumpun V
Kurikulum Paket Keprodian memuat MK rumpun VI
Kurikulum di Luar Kampus memuat MK rumpun VII

1. Mahasiswa yang memilih Pola 5-1-2:
    a) 5 smt di Prodi: Wajib memprogram MK rumpun I, II, III, IV
    b) 1 smt di luar Prodi di Unesa (memilih program Kurikulum Prodi lain di Unesa):
        (1) Beberapa MK dari beberapa prodi/fakultas.
        (2) Beberapa MK dari Kurikulum Paket yang disediakan prodi lain.
        (3) Beberapa MK gabungan dari (1) dan (2).
    c) 2 smt di luar Kampus:
        (1) 1 smt: wajib memprogram MK rumpun VII. A.
        (2) 1 smt: wajib memprogram MK rumpun VII. B

2. Mahasiswa yang memilih pola 6-0-2:
    a) 6 smt di Prodi:
        (1) 5 smt di Prodi: wajib memprogram MK rumpun I, II, III, IV
        (2) 1 smt di Prodi: wajib memprogram salah satu di antara MK rumpun V atau VI
    b) 2 smt di luar Kampus:
        (1) 1 smt: wajib memprogram MK rumpun VII. A.
        (2) 1 smt: wajib memprogram MK rumpun VII. B

PENJELASAN STRUKTUR KURIKULUM S-1

1. Struktur kurikulum terdiri atas 7 rumpun mata kuliah:
   a. Rumpun I : MK Pengembangan Kepribadian Nasional (MPK Nasional)
      - Mata Kuliah Inti (wajib) nasional.
      - Sesuai ketentuan nasional ada 4 MK (8 sks).
      - Wajib bagi seluruh mahasiswa.

   b. Rumpun II : MK Pengembangan Kepribadian Institusional (MPK Institusional)
      - Mata kuliah kebijakan (wajib) institusional.
      - Sesuai ketentuan Unesa ada 2 MK (4 sks).
      - Wajib bagi seluruh mahasiswa.

   c. Rumpun III : MK Dasar Keahlian
      - Mata kuliah keahlian sarjana: (a) kependidikan atau (b) sesuai bidangnya (bagi yang nonkependidikan).
      - Prodi Pendidikan ada 9 MK (19 sks).
      - Prodi Nonkependidikan ada 19 sks (3 MK =7 sks ditetapkan tingkat Unesa dan 12 sks ditetapkan oleh prodi/fakultas).

   d. Rumpun IV : MK Keilmuan Prodi/MK Utama Keprodian
      - Mata kuliah utama keilmuan prodi.
      - Dirumuskan oleh prodi dan wajib ditempuh mahasiswa prodi (54—60 sks).
      - Di dalamnya terdapat beberapa mata kuliah yang bisa ditawarkan untuk dipilih oleh mahasiswa prodi lain (dalam dan luar Unesa) melalui program Pertukaran Mahasiswa..

   e. Rumpun V : MK Penguatan Keprodian
      - Mata kuliah keahlian (penguatan keilmuan) prodi.
      - MK berciri tindak lanjut atas mata kuliah dari rumpun IV.
      - Dirumuskan oleh prodi (20 sks) bersifat pilihan.
      - Dilakukan secara kuliah dan tutorial di dalam kampus.
      - Disediakan untuk mahasiswa internal prodi yang memilih pola 6-0-2.
      - Mahasiswa wajib memilih 20 sks dari yang disediakan.
      - Karena sifatnya yang bersyarat (*prerequisite*), mata kuliah pada rumpun ini (V) sebaiknya tidak ditawarkan kepada mahasiswa di luar prodi (termasuk melalui program Pertukaran Mahasiswa).

f. Rumpun VI : MK Paket Keprodian

- Mata kuliah perluasan keilmuan prodi.
- MK pada rumpun ini berciri vokatif dan aplikatif.
- Dilakukan secara kuliah dan tutorial di dalam kampus.
- Nama mata kuliah dirumuskan oleh prodi dan bersifat pilihan. Mahsiswa yang memilih MK pada rumpun Paket Keprodian ini wajib memprogram 20 sks dari yang disediakan.
- Rumpun MK Paket Keprodian ini terutama disediakan untuk mahasiswa di luar prodi, tetapi bisa juga dipilih oleh mahasiswa internal prodi yang memilih pola 5-1-2.

g. Rumpun VII : MK di Luar Kampus

- Mata kuliah pengalaman professional.

Dari 7 rumpun, (1) Rmpun I, II, III, dan IV masuk Kurikulum Utama Prodi dan (2) Rumpun V, VI, dan VII masuk mata kuliah MBKM.

2. Rumpun Mata Kuliah MBKM
   a. Rumpun MK MBKM Perkuliahan di dalam Kampus
      1) Rumpun MK Penguatan Keprodian (Rumpun V)
      2) Rumpun MK Paket Keprodian (Rumpun VI)

   b. Rumpun MK MBKM Perkuliahan di Luar Kampus
      1) Praktik Lapangan Persekolahan /PLP (Rumpun VII.a_Pendidikan)
         - Wajib bagi mahasiswa prodi pendidikan.
         - Tidak ditawarkan kepada mahasiswa prodi nonkependidikan.
         - Rumpun MK ini terdiri atas 8 MK (20 sks), diselesaikan satu semester di sekolah tempat praktik.

      2) Praktik Kerja Lapangan (PKL)/Praktik Industri (PI)/Nama Lain (Rumpun VII.a_Nonkependidikan)
         - Pada struktur kurikulum prodi tertulis nama tunggal, misalnya Praktik Kerja Lapangan (PKL) saja, Praktik Industri (PI) saja, atau *Training Centre* (TC) saja sesuai kebiasaan pada prodi.
         - Terdiri atas 8 MK (20 sks) dan wajib bagi mahasiswa prodi nonkependidikan.
         - Boleh deprogram oleh mahasiswa prodi pendidikan.

      3) Kuliah Kerja Nyata Tematik/KKNT (Rumpun VII.b)
         - KKNT dilaksanakan penuh di luar kampus selama satu semester (20 sks).
         - KKNT pilihan, sepadan dengan Magang Riset dan Pertukaran Mahasiswa.
         - Tema KKN bisa dipilih satu dari lima tema berikut:

a) KKNT Asistensi Mengajar (20 sks)
- Karakteristik pada mengajar di lembaga-lembaga pendidikan formal dan nonformal.

b) KKNT Proyek di Desa (20 sks)
- Karakteristik pada mendampingi desa untuk berkembang/tumbuh secara fisik atau sosial.

c) KKNT Proyek Independen (20 sks)
- Karakteristiknya pada ide gagasan individua atau kelompok dan dilaksanakan di luar area KKN Unesa.

d) KKNT Proyek Kemanusiaan (20 sks)
- Karakteristiknya di daerah bencana dan rawan bencana.

e) KKNT Kewirausahaan (20 sks)
- Karakteristiknya pada pengembangan ekonomi masyarakat.

4) Magang Riset (Rmpun VII.c)
- Magang melakukan proses penelitian kepada orang atau lembaga yang sedang melakukan proses penelitian yang serumpun dengan prodinya.

5) Pertukaran Mahasiswa (Rumpun VII.d).

PENJELASAN STRUKTUR KURIKULUM S-1

1. Struktur kurikulum terdiri atas 7 rumpun mata kuliah:
   a. Rumpun I : MK Pengembangan Kepribadian Nasional (MPK Nasional)
      - Mata Kuliah Inti (wajib) nasional.
      - Sesuai ketentuan nasional ada 4 MK (8 sks).
      - Wajib bagi seluruh mahasiswa.

   b. Rumpun II : MK Pengembangan Kepribadian Institusional (MPK Institusional)
      - Mata kuliah kebijakan (wajib) institusional.
      - Sesuai ketentuan Unesa ada 2 MK (4 sks).
      - Wajib bagi seluruh mahasiswa.

   c. Rumpun III : MK Dasar Keahlian
      - Mata kuliah keahlian sarjana: (a) kependidikan atau (b) sesuai bidangnya (bagi yang nonkependidikan).
      - Prodi Pendidikan ada 9 MK (19 sks).
      - Prodi Nonkependidikan ada 19 sks (3 MK =7 sks ditetapkan tingkat Unesa dan 12 sks ditetapkan oleh prodi/fakultas).

   d. Rumpun IV : MK Keilmuan Prodi/MK Utama Keprodian
      - Mata kuliah utama keilmuan prodi.
      - Dirumuskan oleh prodi dan wajib ditempuh mahasiswa prodi (54—60 sks).
      - Di dalamnya terdapat beberapa mata kuliah yang bisa ditawarkan untuk dipilih oleh mahasiswa prodi lain (dalam dan luar Unesa) melalui program Pertukaran Mahasiswa..

   e. Rumpun V : MK Penguatan Keprodian
      - Mata kuliah keahlian (penguatan keilmuan) prodi.
      - MK berciri tindak lanjut atas mata kuliah dari rumpun IV.
      - Dirumuskan oleh prodi (20 sks) bersifat pilihan.
      - Dilakukan secara kuliah dan tutorial di dalam kampus.
      - Disediakan untuk mahasiswa internal prodi yang memilih pola 6-0-2.
      - Mahasiswa wajib memilih 20 sks dari yang disediakan.
      - Karena sifatnya yang bersyarat (*prerequisite*), mata kuliah pada rumpun ini (V) sebaiknya tidak ditawarkan kepada mahasiswa di luar prodi (termasuk melalui program Pertukaran Mahasiswa).

f. Rumpun VI : MK Paket Keprodian

- Mata kuliah perluasan keilmuan prodi.
- MK pada rumpun ini berciri vokatif dan aplikatif.
- Dilakukan secara kuliah dan tutorial di dalam kampus.
- Nama mata kuliah dirumuskan oleh prodi dan bersifat pilihan. Mahsiswa yang memilih MK pada rumpun Paket Keprodian ini wajib memprogram 20 sks dari yang disediakan.
- Rumpun MK Paket Keprodian ini terutama disediakan untuk mahasiswa di luar prodi, tetapi bisa juga dipilih oleh mahasiswa internal prodi yang memilih pola 5-1-2.

g. Rumpun VII : MK di Luar Kampus

- Mata kuliah pengalaman professional.

Dari 7 rumpun, (1) Rmpun I, II, III, dan IV masuk Kurikulum Utama Prodi dan (2) Rumpun V, VI, dan VII masuk mata kuliah MBKM.

2. Rumpun Mata Kuliah MBKM
   a. Rumpun MK MBKM Perkuliahan di dalam Kampus
      1) Rumpun MK Penguatan Keprodian (Rumpun V)
      2) Rumpun MK Paket Keprodian (Rumpun VI)

   b. Rumpun MK MBKM Perkuliahan di Luar Kampus
      1) Praktik Lapangan Persekolahan /PLP (Rumpun VII.a_Pendidikan)
         - Wajib bagi mahasiswa prodi pendidikan.
         - Tidak ditawarkan kepada mahasiswa prodi nonkependidikan.
         - Rumpun MK ini terdiri atas 8 MK (20 sks), diselesaikan satu semester di sekolah tempat praktik.

      2) Praktik Kerja Lapangan (PKL)/Praktik Industri (PI)/Nama Lain (Rumpun VII.a_Nonkependidikan)
         - Pada struktur kurikulum prodi tertulis nama tunggal, misalnya Praktik Kerja Lapangan (PKL) saja, Praktik Industri (PI) saja, atau *Training Centre* (TC) saja sesuai kebiasaan pada prodi.
         - Terdiri atas 8 MK (20 sks) dan wajib bagi mahasiswa prodi nonkependidikan.
         - Boleh deprogram oleh mahasiswa prodi pendidikan.

      3) Kuliah Kerja Nyata Tematik/KKNT (Rumpun VII.b)
         - KKNT dilaksanakan penuh di luar kampus selama satu semester (20 sks).
         - KKNT pilihan, sepadan dengan Magang Riset dan Pertukaran Mahasiswa.
         - Tema KKN bisa dipilih satu dari lima tema berikut:

a) KKNT Asistensi Mengajar (20 sks)
- Karakteristik pada mengajar di lembaga-lembaga pendidikan formal dan nonformal.

b) KKNT Proyek di Desa (20 sks)
- Karakteristik pada mendampingi desa untuk berkembang/tumbuh secara fisik atau sosial.

c) KKNT Proyek Independen (20 sks)
- Karakteristiknya pada ide gagasan individua atau kelompok dan dilaksanakan di luar area KKN Unesa.

d) KKNT Proyek Kemanusiaan (20 sks)
- Karakteristiknya di daerah bencana dan rawan bencana.

e) KKNT Kewirausahaan (20 sks)
- Karakteristiknya pada pengembangan ekonomi masyarakat.

4) Magang Riset (Rmpun VII.c)
- Magang melakukan proses penelitian kepada orang atau lembaga yang sedang melakukan proses penelitian yang serumpun dengan prodinya.

5) Pertukaran Mahasiswa (Rumpun VII.d).

Lampiran 2

PEMROGRAMAN DAN KONVERSI MATA KULIAH

a. *Pemrograman*
b. *Konversi Mata Kuliah*

A. PEMROGRAMAN

1. Kuliah di luar kampus mahasiswa harus mendapat persetujuan Kaprodi dan WD1.

2. Mahasiswa 2019 yang memrogram kegiatan Kemdikbud (KM-2, MSIB), mata kuliah KKN, mata kuliah PLP, dan kuliah di luar kampus yang berbobot 20 sks (misalnya PARAGON, SMSG, NARASI, TOKOPEDIA, PEMKOT KEDIRI dan sebagainya) tidak diperbolehkan mengambil mata kuliah lain.

3. Program pertukaran mahasiswa antarperguruan tinggi dibedakan menjadi dua, yaitu (a) pertukaran mahasiswa program Kemdikbud (Permata Merdeka) dan (b) pertukaran mahasiswa program mandiri.

   a. Program pertukaran mahasiswa Permata Merdeka dilakukan dengan alur:
      1) Memilih skema II (PT penerima dan Unesa) atau skema III (PT penerima, Unesa, dan PT mitra)
      2) Jumlah sks maksimal yang diambil adalah 22 sks dengan rincian sebagai berikut:
         a) Skema II: 10 sks di PT Unesa dan 10 sks di PT penerima
         b) Skema III: 5 sks di PT Unesa, 10 sks di PT penerima, dan 5 sks di PT mitra.
      3) KRS dilakukan di SIAKADU dengan 10 sks Unesa sesuai dengan mata kuliah yang ditawarkan oleh Unesa, sedangkan 10 sks yang lain adalah mata kuliah yang disetarakan (dikonversi) oleh prodi yang harus diprogramkankan di MELISA.

   b. Program pertukaran mahasiswa program mandiri:
      1) KRS dilakukan di Unesa
      2) Mata kuliah yang diprogramkan di Unesa sesuai kurikulum prodi di SIAKADU.
      3) Mata kuliah yang diambil di PT lain diprogramkan dalam MELISA sebagai mata kuliah penyetaraan (konversinya).

4. Pemrograman KRS mata kuliah Pertukaran Mahasiswa (*outbound*), dilakukan di PT tujuan setelah mendaftar lewat Melisa dan diverifikasi oleh kaprodi dan divisi pertukaran mahasiswa. Nama mata kuliah disesuaikan dengan nama mata kuliah pada PT tujuan, tetapi setelah lulus mata kuliah tersebut baru dapat dikonversi ke mata kuliah prodi oleh kaprodi. Dengan demikian, KRS mahasiswa yang terprogram di SIAKADU Unesa adalah mata kuliah yang diprogramkankan di internal Unesa.

5. Pemrograman KRS mata kuliah Pertukaran Mahasiswa *(inbound*) di Unesa diverifikasi oleh Divisi Pertukaran Mahasiswa. Divisi pertukaran mahasiswa Unesa akan mengirimkan ke kaprodi Unesa.

6. Untuk mahasiswa yang sudah diterima pada program pertukaran mahasiswa dan tidak sesuai dengan mata kuliah/CP Prodinya sementara mahasiswa tidak dapat mengundurkan diri, karena itu disarankan agar mahasiswa mengambil mata kuliah yang ditawarkan oleh PT tujuan dengan jumlah sks yang minimal (sesuai panduan Pertukaran Mahasiswa Kemdikbud). Selebihnya mahasiswa dapat mengambil mata kuliah di internal atau program pertukaran mahasiswa yang lain.

7. Pemrograman kuliah di luar kampus program MSIB (Magang Bersertifikat dan Studi Independen) dimulai dengan registrasi di MELISA dengan persetujuan Kaprodi dan Divisi Magang. Kemudian mahasiswa mendaftar kampusmerdeka.kemdikbud.go.id. Selanjutnya, mahasiswa mengikuti alur di laman: (a) unggah berkas, (b) daftar, dan (c) seleksi wawancara oleh mitra. Kemudian diikuti dengan pengumuman hasil seleksi oleh Kemdikbud.

8. Pemrograman kuliah di luar kampus mata kuliah PLP dan KKN mengikuti alur: (a) program di KRS, (b) registrasi di SIM PLP/SIM KKN, (c) penempatan sekolah & lokasi KKN serta penentuan DPL, (d) pelaksanaan PLP &KKN, (e) supervisi dan monev, dan (f) pelaporan.

B. KONVERSI MATA KULIAH

1. Mahasiswa Angkatan 2018:
   a) Kegiatan KMP (setara 5 sks) dan KM-1 (setara 12 sks) boleh dikonversi ke mata kuliah PLP-1 (1 sks), PLP-2 (3 sks), PLP (4 sks), dan atau KKN. Sisa sks dikonversi sesuai dengan mata kuliah yang ditentukan berdasar kebijakan Kaprodi sesuai dengan struktur kurikulum pada angkatan tersebut.
   b) Jika prodi kependidikan masih mewajibkan PLP kepada mahasiswa 2018, KMP dan KM-1 dapat dikonversi ke dalam mata kuliah lain yang sesuai dengan struktur kurukulum angkatan tersebut. Proses konversi ke dalam mata kuliah lain diselesaikan di prodi masing-masing.
   c) Apabila kegiatan KMP (setara 5 sks) dan KM-1 (setara 12 sks) tidak dapat dikonversi ke mata kuliah, bisa diakumulasikan sebagai portofolio mahasiswa dan dilaporkan pada surat keterangan pendamping ijazah (SKPI). Sertifikat kegiatan yang tidak dikonversi diunggah di Sipena.
   d) Mata-mata kuliah pada kegiatan Pertukaran Mahasiswa atau Magang Riset dapat dikonversi:
      1) Nama mata kuliah mengikuti Struktur Kurikulum Prodi, kecuali MK Skripsi dan atau Seminar.
      2) Apabila kegiatan pertukaran mahasiswa tidak dapat dikonversi, bisa diakumulasikan sebagai portofolio mahasiswa dan dicantumkan pada Surat Keterangan Pendamping Ijazah (SKPI). Sertifikat kegiatan yang tidak dikonversi diunggah di Sipena.

2. Mahasiswa Angkatan 2019

a. Kependidikan
   1) Kegiatan KM-1 (12 sks) dapat dikonversi ke mata kuliah lain yang ditentukan oleh kaprodi. Jika tidak bisa dikonversi ke mata kuliah tertentu, KM-1 dapat dikonversi sebagai aktivitas nonakademik yang akan dilampirkan sebagai pendamping ijazah (SKPI). Sertifikat atas kegiatan yang tidak dikonversi ke mata kuliah, diunggah di Sipena.
   2) KM-2 atau kegiatan lain yang merupakan program Kemendikbud yang setara 20 sks dapat dikonversi ke mata kuliah KKN tema Asistensi mengajar.
   3) Magang dan Studi Independen Bersertifikat (MSIB) dikonversi ke mata kuliah KKNT Proyek Independen atau mata kuliah Magang/Praktik Industri/Praktik Kerja Lapangan/nama lain (bagi prodi yang pada struktur kurikulumnya terdapat mata kuliah Magang/Praktik Industri/Praktik Kerja Lapangan/nama lain).
   4) Mata kuliah pada program Pertukaran Mahasiswa dapat dikonversi dengan ketentuan:
      (a) Bisa dikonversi ke rumpun MK Keahlian dan Keilmuan/MK Utama Keprodian (III pada struktur kurikulum), kecuali MK Skripsi dan atau Seminar; MK Penguatan Keprodian (V pada struktur kurikulum); atau MK

Paket Keprodian (VI pada struktur kurikulum) sesuai dengan CP Prodi dalam Struktur Kurikulum Prodi.

(b) Apabila kegiatan pertukaran mahasiswa tidak dapat dikonversi, bisa diakumulasikan sebagai portofolio mahasiswa dan dicantumkan pada Surat Keterangan Pendamping Ijazah (SKPI). Sertifikat kegiatan yang tidak dikonversi diunggah di Sipena.

b. Nonkependidikan
   1) Magang dan Studi Independen Bersertifikat (MSIB), dikonversi ke mata kuliah Praktik Kerja Lapangan/Praktik Industri/nama lain.
   2) Mata kuliah pada program Pertukaran Mahasiswa dapat dikonversi dengan ketentuan:
      a) Bisa dikonversi ke rumpun MK Keahlian dan Keilmuan/MK Utama Keprodian (III pada struktur kurikulum), kecuali MK Skripsi dan atau Seminar; MK Penguatan Keprodian (V pada struktur kurikulum); atau MK Paket Keprodian (VI pada struktur kurikulum) sesuai dengan CP Prodi dalam Struktur Kurikulum Prodi.
      b) Apabila kegiatan pertukaran mahasiswa tidak dapat dikonversi, bisa diakumulasikan sebagai portofolio mahasiswa dan dicantumkan pada Surat Keterangan Pendamping Ijazah (SKPI). Sertifikat kegiatan yang tidak dikonversi diunggah di Sipena.

UNESA

SUB DIREKTORAT
MBKM

IMPLEMENTASI IKU KEPMENDIKBUD 754/P/2020

MAHASISWA MENEMPUH 20 SKS DI LUAR KAMPUS DENGAN MENERAPKAN PROTOKOL KESEHATAN

UNIVERSITAS NEGERI SURABAYA

Dr. M. Jacky, S.Sos., M.Si
Kepala Sub Direktorat MBKM

Supriyanto, S.Pd., M.Pd
Kepala Seksi Pertukaran Mahasiswa

Tutur Jatmiko., S.Pd., M.Kes
Kepala Seksi KKN

Rusly Hidayah, S.Pd., M.Pd
Kepala Seksi PLP

Dwi Anggorowati Rahayu., S.Si., M.Si
Kepala Seksi Magang/PKL

KONSEP DASAR

MERDEKA BELAJAR: Salah Satu Alternatif

5 SEMESTER

Belajar di Prodi

Learn More

3 SEMESTER

Belajar di Luar Prodi

Learn More

Konsep 5-1-2

3 SEMESTER
Belajar di Luar Prodi

1 SEMESTER

Belajar di luar prodi di dalam kampus

2 SEMESTER

Belajar di Luar Kampus:

- Prodi yang sama di PT lain
- Masyarakat/Lembaga/Instansi lain

KONSEP DASAR

MERDEKA BELAJAR: Salah Satu Alternatif

6 SEMESTER

Belajar di Prodi

Learn More

2 SEMESTER

Belajar di Luar Prodi

Learn More

Konsep 6-0-2

2 SEMESTER
Belajar di Luar Prodi

0 SEMESTER

Belajar di luar prodi di dalam kampus

2 SEMESTER

Belajar di Luar Kampus:

- Prodi yang sama di PT lain
- Masyarakat/Lembaga/Instansi lain

Semester 1

Semester 2

Semester 3

Semester 4

Semester 5

Semester 6

Semester 7

Semester 8

PILIHAN PENGALAMAN BELAJAR MAHASISWA :

01 Tidak ingin belajar di luar prodi (1 smt)
LINIER 6-0-2

02 Ingin belajar di luar prodi
NON-LINIER 5-1-2

PILIHAN PENGALAMAN BELAJAR MAHASISWA :

01

LINIER 6-0-2

1) di prodinya (6 smt):
   - 5 smt kur utama (pokok) prodi + 1 smt kur penguatan
   - 5 smt kur utama (pokok) prodi + 1 smt kur paket unt prodi lain
2) di luar kampus Unesa (2 smt)

02

Ingin belajar di luar prodi

NON-LINIER 5-1-2

1) di prodinya (5 smt) kur utama (pokok)
2) di luar prodi di Unesa (1 smt)
   - 1 smt paket (terstruktur) atau
   - 1 smt bebas atau
   - 1 smt hibrid
3) di luar kampus Unesa (2 smt)

   a)1 smt kegiatan magang/praktik kerja :
   - 1 smt PLP untuk Prodi Pendidikan
   - 1 smt PKL/PI untuk Prodi Nonpendidikan

Untuk Mahasiswa yang Berkeinginan di Prodinya Saja (LINIER)

Ada dua alternatif kegiatan mahasiswa untuk mendapatkan pengalaman belajar 1 smt di Prodi :

Memprogram Kurikulum Penguatan

Mahasiswa mengambil MK (20 sks) yang disediakan Prodi untuk memperdalam, memperluas, atau memperkuat kurikulum utama (pokok) selama satu semester

Memprogram paket (Bagi mhs Prodi lain)

Mahasiswa mengambil MK dalam satu paket (20 sks) yang disediakan oleh Prodinya, yang sebenarnya disediakan bagi mahasiswa Prodi lain di Unesa selama satu semester

Untuk Mahasiswa yang Berkeinginan di Prodinya Saja (LINIER)

Pengalaman belajar selama 6 semester :

a) 6 smt di Prodi

(5 smt kur utama (pokok) + 1 smt kur penguatan

b) 6 smt di Prodi

5 smt kur utama (pokok) + 1 smt paket

Untuk Mahasiswa yang Berkeinginan di Prodi Lain (NON-LINIER)

Ada tiga alternatif kegiatan mahasiswa untuk mendapatkan pengalaman belajar di luar Prodi di Unesa:

Sistem bebas

Mahasiswa mengambil beberapa MK (20 sks) dari berbagai program studi di Unesa yang dipilihnya selama satu semester

Sistem paket (terstruktur)

Mahasiswa mengambil beberapa MK dalam satu paket (20 sks) yang disediakan oleh prodi lain yang ada di Unesa selama satu semester

Sistem hibrid (campuran)

Mahasiswa mengambil 20 sks dari beberapa MK paket yang disediakan prodi lain (tidak satu paket penuh) dan beberapa MK dari beberapa Prodi lain yang ada di Unesa selama satu semester

Untuk Mahasiswa yang Berkeinginan di Prodinya Saja (LINIER)

Pengalaman belajar selama 6 semester :

a) 5 smt di Prodi kur utama (pokok)
1 smt mengambil bbrp MK (total 20 sks) di bbrp Prodi/Fak

b) 5 smt di Prodi kur utama (pokok)
1 smt mengambil bbrp MK paket (total 20 sks) di satu Prodi

c) 5 smt di Prodi kur utama (pokok)
1 smt mengambil bbrp MK di bbrp Prodi/Fak dan sebagian MK Paket prodi/Fak lain(total 20 sks)

KARAKTERISTIK SISTEM

Sistem paket	Sistem bebas (free credit/course shopping) dan hibryd
• Mhs memprogram Kurikulum paket disiapkan oleh Prodi lain untuk 1 semester (20 sks) • Pembelajaran dilakukan di satu prodi lain pilihan mahasiswa (berdasarkan sistem kuota) • Administrasi akademik lebih mudah dilaksanakan dan pengaturan jadwal kuliah lebih mudah bagi mahasiswa • Kompetensi yang diperoleh mahasiswa lebih utuh/jelas • Pemantauan DPA terhadap mahasiswa relatif mudah	• Mahasiswa mengambil beberapa mata kuliah dari berbagai prodi/paket di Unesa dalam 1 semester (20 sks) • Kemungkinan mahasiswa akan bergabung dengan mahasiswa reguler prodi yang dituju dalam perkuliahan • Pengaturan jadwal kuliah bagi mahasiswa akan sulit • Kompetensi yang diperoleh mahasiswa lebih bergantung kepada tujuan mahasiswa • Pemantauan DPA terhadap mahasiswa relatif agak sulit

	Kegiatan
1	Magang / praktik kerja
2	Proyek di desa
3	Mengajar di sekolah
4	Pertukaran pelajar
5	Penelitian / riset
6	Kegiatan wirausaha
7	Studi / proyek independen
8	Proyek kemanusiaan

Model Pembelajaran MB-KM Unesa

Model Pembelajaran MB-KM Unesa

Magang/Praktik Kerja - 1 semester (wajib)

1 **Prodi Non-Pendidikan** Magang

2 **Prodi Pendidikan** PLP/PI

KKN/Bentuk Lain 1 semester wajib di antara 2 pilihan

1

Bentuk Lain:

- Pertukaran Mahasiswa
- Magang Penelitian

2

KKNT:

- Asistensi mengajar di satuan pendidikan
- Proyek kemanusiaan
- Kegiatan kewirausahaan
- Studi/proyek independent
- Proyek di desa

KKN

Kepala Seksi

Tutur Jatmiko, S.Pd., M.Kes

No tlp: 081330416668

Email : tuturjatmiko@unesa.ac.id

Tema KKN

01 ASISTEN MENGAJAR

02 PROYEK DESA

03 KEWIRAUSAHAAN

04 PROYEK KEMANUSIAAN

05 PROYEK STUDI INDEPENDEN

KONVERSI KKN

1. ASISTENSI MENGAJAR :
   - KAMPUS MENGAJAR
   - SURABAYA MENGAJAR (SEDANG PENJAJAKAN)
2. PROYEK DESA
3. KEWIRAUSAHAAN
4. PROYEK KEMANUSIAAN
5. PROYEK/STUDI INDEPENDEN :
   - SIB (STUDI INDEPENDEN BERSERTIFIKAT)
   - INTERSHIP (MAGANG BAHASA)
   - PRESTASI

Dalam Proses

SOP KKN

PROSEDUR DPL

PENDAFTARAN KKN

PLP

Kepala Seksi

Rusly Hidayah, S.Pd., M.Pd

No tlp: 08563365125

Email : ruslyhidayah@unesa.ac.id

Praktik Lapangan Persekolahan

- PLP adalah proses observasi dan pemagangan yang dilakukan mahasiswa Program Sarjana Pendidikan untuk mempelajari aspek pembelajaran dan pengelolaan pendidikan di satuan pendidikan
- Kurikulum PLP disiapkan oleh Sub Direktorat Pembelajaran
- Kurikulum PLP diprogramkan bagi Mahasiswa Program Studi Pendidikan
- Kurikulum PLP berdurasi 1 semester (setara 20 sks) untuk kegiatan di luar kampus
- PLP dilaksanakan pada smt 7
- PLP dapat dilaksanakan di DN atau LN

Mata Kuliah dalam PLP

01 PLP-Manajemen Sekolah 2 SKS

02 PLP-Pengembangan Program Sekolah 2 SKS

03 PLP-Analisis Kurikulum 2 SKS

04 PLP-Pengembangan Rencana Pembelajaran 3 SKS

05 PLP-Pengembangan Bahan Ajar 3 SKS

06 PLP-Pengembangan Media Pembelajaran 2 SKS

07 PLP-Asesmen Pembelajaran 2 SKS

08 PLP- Praktik Mengajar 4 SKS

Alur Pelaksanaan PLP

I. Alur Pelaksanaan PLP

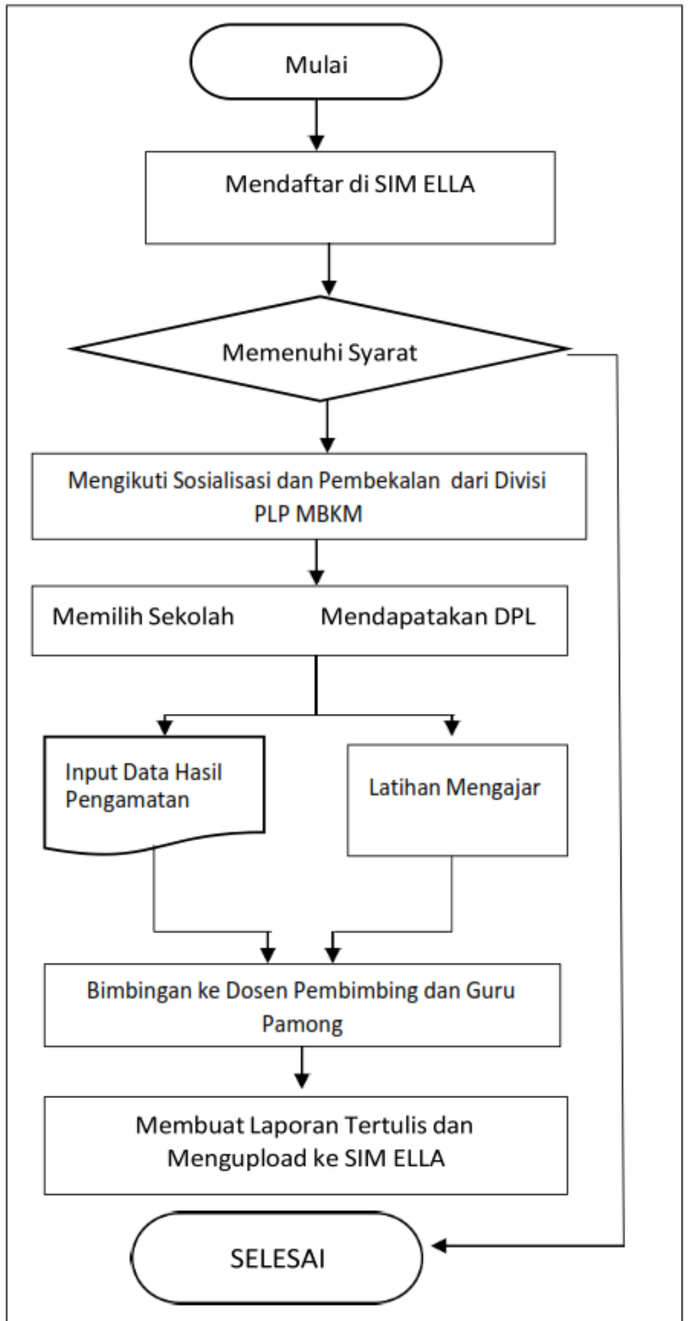

PERTUKARAN MAHASISWA (IKU 2 dan 6)

Kepala Seksi

Supriyanto, S.Pd.,M.Pd.

No tlp: 0813-8290-8690

Email : supriyanto@unesa.ac.id

- **PMM-LN**
- Indonesian International Student Mobility Awards (IISMA 2023). Program Kemendikbudristek. Pendaftaran 8 Februari 2023 – 01 Maret 2023. PIC KUI UNESA join MBKM UNESA. Proyeksi Pelaksanaan Semester Gasal 2023/2024 (Agustus – Desember 2023). Konversi Nilai oleh Sub Direktorat MBKM.
- International Credit Transfer/Earning (ICT)/Program Transfer Kredit Internasional 2023. Program dari Kemendikbudristek. Pendaftaran menunggu jadwal resmi. S1, S2, S3. Proyeksi Pelaksanaan Semester Gasal 2023/2024. PIC Seksi PM MBKM join KUI UNESA. Konversi Nilai oleh Sub Direktorat MBKM.
- SEA-Teacher Student Exchange 2023. Summit on 21-22 March 2023. Proyeksi Pelaksanaan Semester Gasal 2023/2024 (Juli – Desember 2023). Program pertukaran mahasiswa khusus prodi keguruan. Lingkup AsiaTenggara. Program dari SEAMEO. Pendaftaran menunggu jadwal resmi. PIC KUI UNESA. Konversi Nilai oleh Sub Direktorat MBKM.

- **PMM-DN**
- Pertukaran Mahasiswa Merdeka 2023 (PMM 3). Program Kemendikbudristek. Pendaftaran untuk mahasiswa tanggal 29 Maret 2023 - 02 Mei 2023, dalam laman: https://pmm.kampusmerdeka.kemdikbud.go.id/
  Proyeksi Pelaksanaan Semester Gasal 2023/2024 (Agustus – Desember 2023).
- Permata LPTK. Program pertukaran mahasiswa di lingkungan LPTK. Proyeksi Pelaksanaan Semester Gasal 2023/2024 (Agustus – Desember 2023).
- Pertukaran Mahasiswa Merdeka mandiri Prodi. Inisiasi SE dari Prodi se-UNESA (Semester Genap 2022/2023). Pelaksanaan Semester Gasal 2023/2024. Proyeksi Pelaksanaan Semester Gasal 2023/2024 (Agustus – Desember 2023).

MAGANG / PKL

Kepala Seksi

Dwi Anggorowati Rahayu, S.Si., M.Si

No tlp: 081235407093

Email : dwirahayu@unesa.ac.id

https://magang.unesa.ac.id/home

Search

Most Visited | Getting Started | SaveFrom.net Helper | Technical Meeting Pes...

Simagang

Pendaftar belum divalidasi

376 Mahasiswa

Nilai belum terkunci

0 Mahasiswa

Periode Aktif

Semester 2022/2023 Genap

Persyaratan Pendaftaran Magang

IPK Mahasiswa

Ipk mahasiswa pada semester aktif **minimal 2,75**.

Perolehan SKS yang telah ditempuh

Perolehan SKS yang telah ditempuh mahasiswa **minimal 80 sks**.

Mahasiswa Aktif

Mahasiswa harus **berstatus aktif** pada semester aktif.

Jumlah Pendaftar

Magang - Riset	Magang - Praktik Industri
4	1283

Gambar 1.1. Pelaksanaan konversi mata kuliah Magang-MBKM Kementrian

Gambar 1.2. Pelaksanaan konversi mata kuliah Magang-Reguler Program Studi

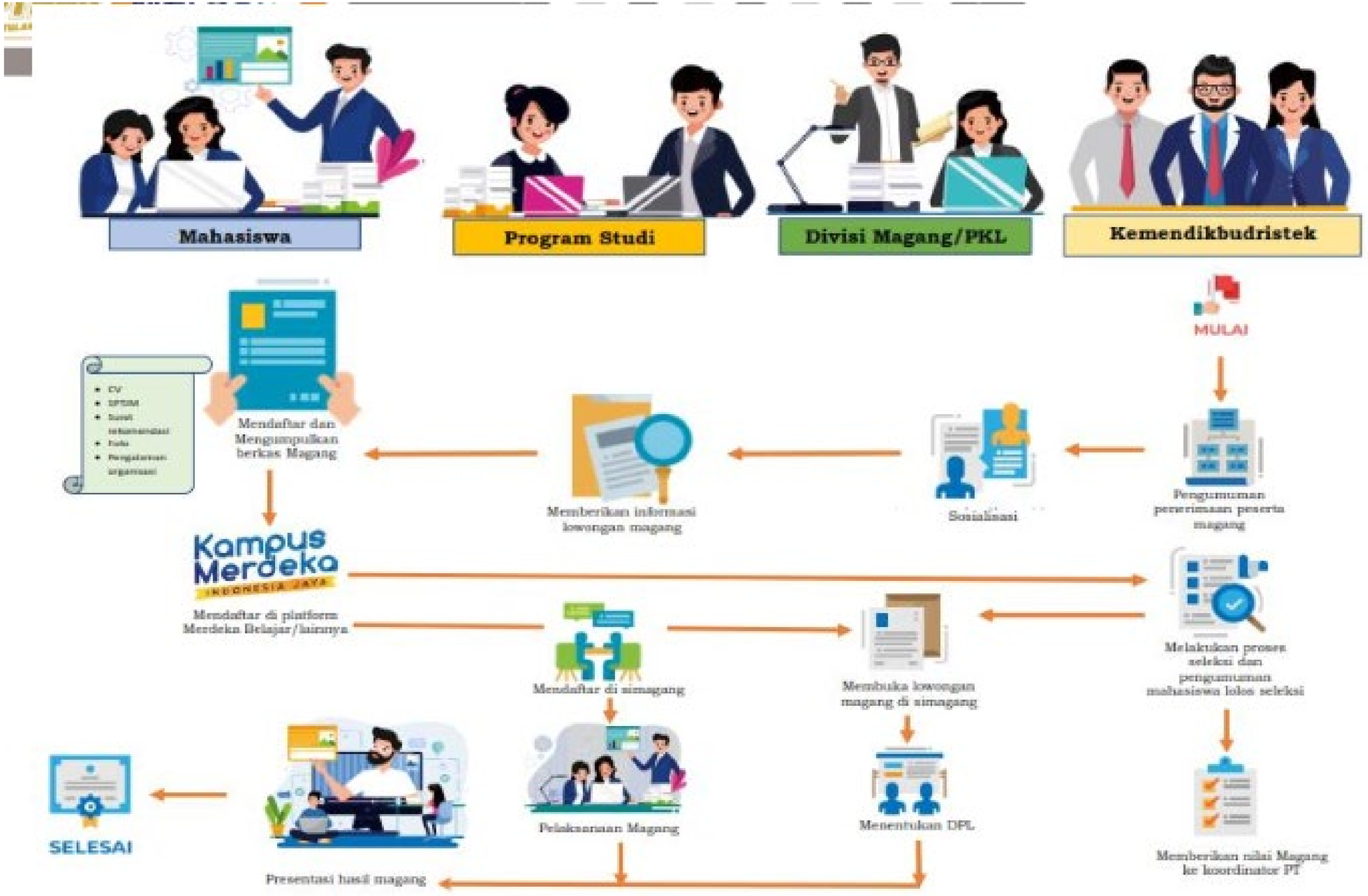

Gambar 4.1. Skema Magang-MBKM Kementrian

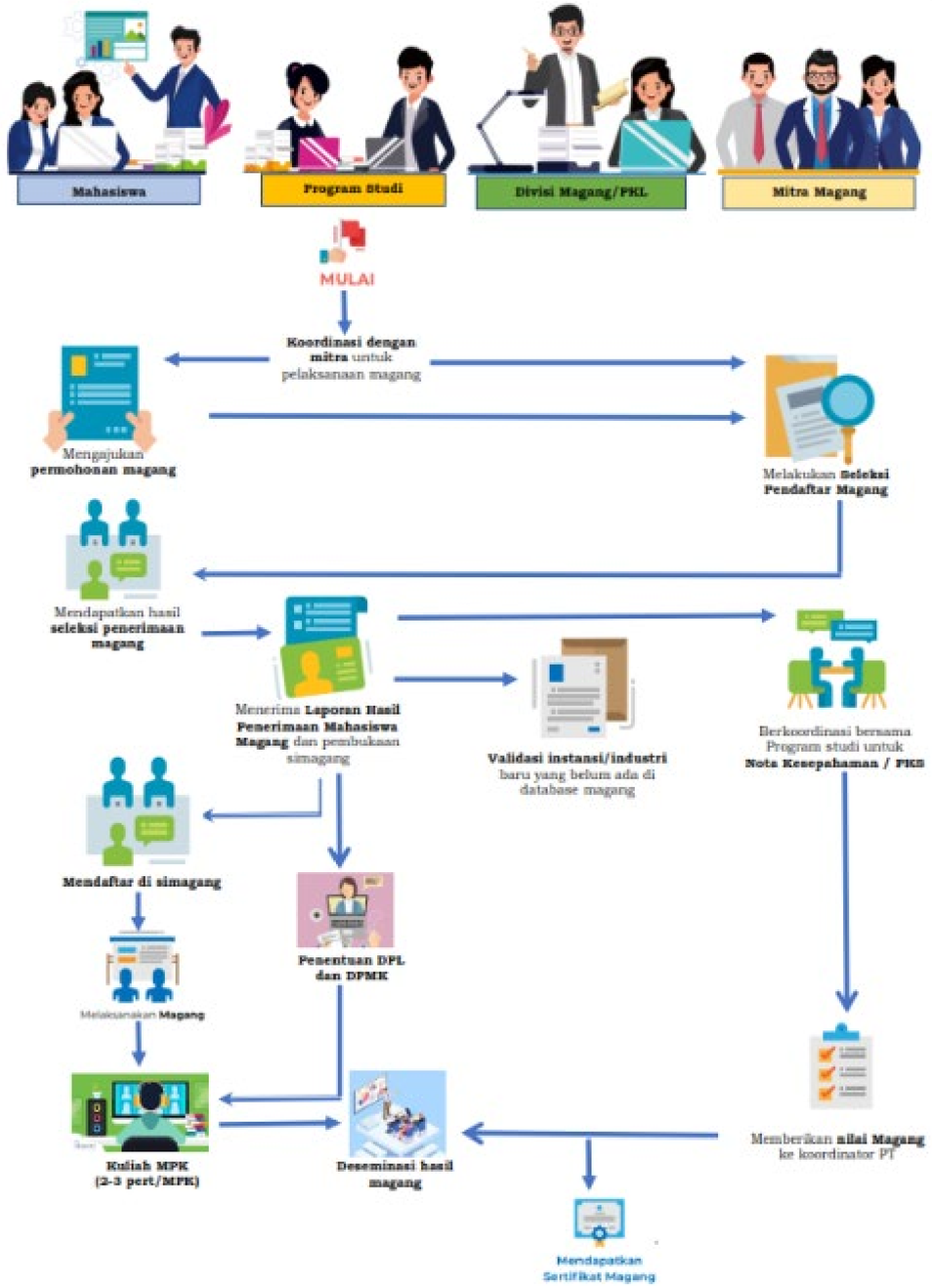

Gambar 4.2. Skema Magang-MBKM Reguler Program Studi

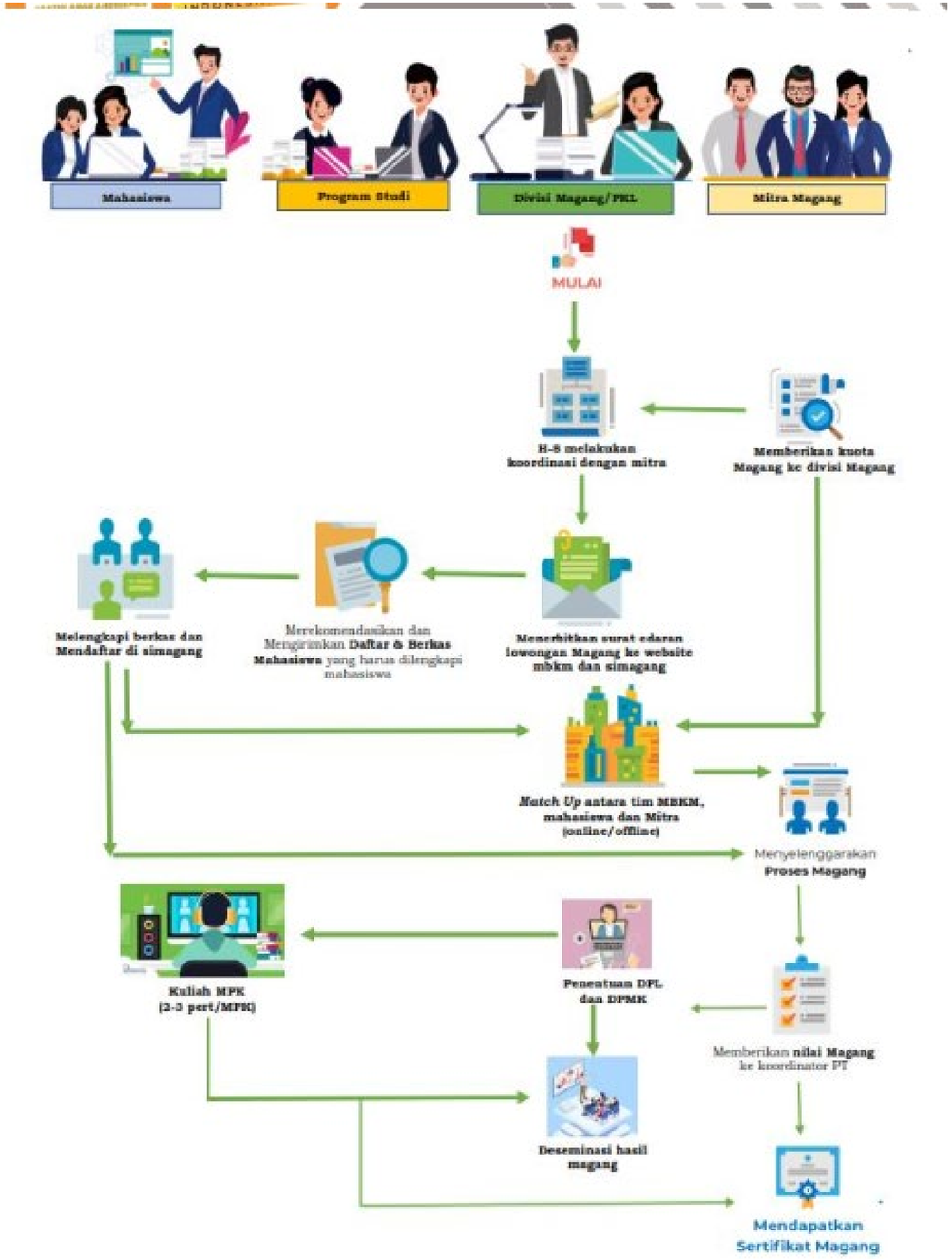

Gambar 4.3. Skema Magang-MBKM Universitas

Magang dan Studi Independen Bersertifikat

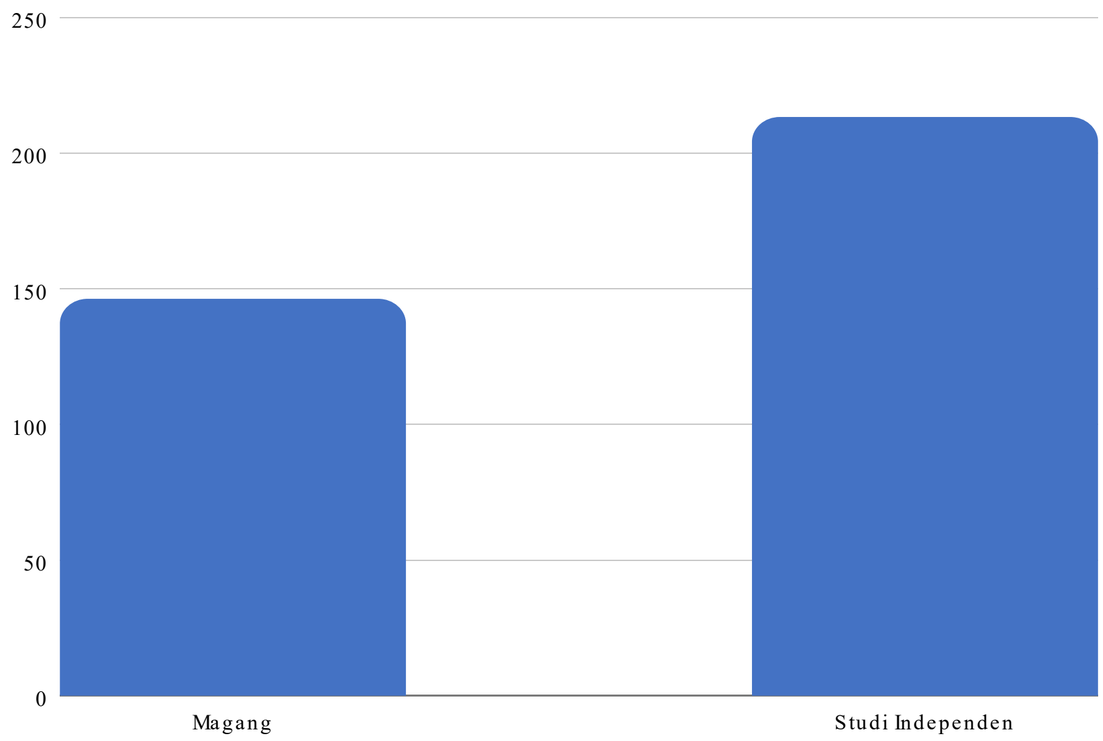

Sosialisasi MISB Batch 5 Akhir April 2023

obosan Magang Riset

penelitian/riset adalah kegiatan belajar
wa dalam bentuk kegiatan penelitian yang
n selama minimal 1 semester dan maksimal 2
di lembaga riset/laboratorium milik pemerintah
ustri yang memiliki kerjasama dengan Universitas
Surabaya, dan pusat riset/group riset atau
ium riset yang ada di Universitas Negeri
a/pusat riset/grup riset PTN lain

**hasiswa yang melaksanakan kegiatan belajar dalam bentuk
ian wajib menghasilkan publikasi artikel ilmiah di jurnal nasional
rakreditasi atau terakreditasi atau internasional bereputasi atau
an penelitian, atau skripsi/laporan tugas akhir sebagai dampak
kegiatan**

satu) satuan kredit semester (sks) setara dengan 2.720 (dua
u tujuh ratusdua puluh) menit kegiatan riset yang dilakukan
oleh mahasiswa.

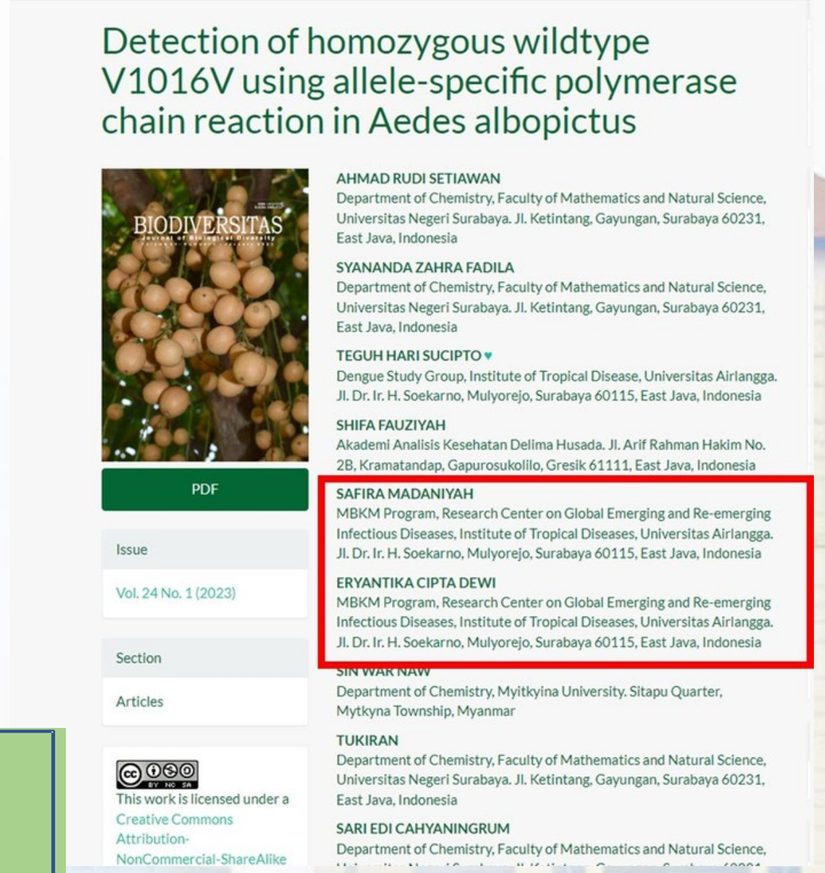

Detection of homozygous wildtype V1016V using allele-specific polymerase chain reaction in Aedes albopictus

AHMAD RUDI SETIAWAN
Department of Chemistry, Faculty of Mathematics and Natural Science, Universitas Negeri Surabaya. Jl. Ketintang, Gayungan, Surabaya 60231, East Java, Indonesia

SYANANDA ZAHRA FADILA
Department of Chemistry, Faculty of Mathematics and Natural Science, Universitas Negeri Surabaya. Jl. Ketintang, Gayungan, Surabaya 60231, East Java, Indonesia

TEGUH HARI SUCIPTO
Dengue Study Group, Institute of Tropical Disease, Universitas Airlangga. Jl. Dr. Ir. H. Soekarno, Mulyorejo, Surabaya 60115, East Java, Indonesia

SHIFA FAUZIYAH
Akademi Analisis Kesehatan Delima Husada. Jl. Arif Rahman Hakim No. 2B, Kramatandap, Gapurosukolilo, Gresik 61111, East Java, Indonesia

SAFIRA MADANIYAH
MBKM Program, Research Center on Global Emerging and Re-emerging Infectious Diseases, Institute of Tropical Diseases, Universitas Airlangga. Jl. Dr. Ir. H. Soekarno, Mulyorejo, Surabaya 60115, East Java, Indonesia

ERYANTIKA CIPTA DEWI
MBKM Program, Research Center on Global Emerging and Re-emerging Infectious Diseases, Institute of Tropical Diseases, Universitas Airlangga. Jl. Dr. Ir. H. Soekarno, Mulyorejo, Surabaya 60115, East Java, Indonesia

SIN WAK NAW
Department of Chemistry, Myitkyina University. Sitapu Quarter, Mytkyna Township, Myanmar

TUKIRAN
Department of Chemistry, Faculty of Mathematics and Natural Science, Universitas Negeri Surabaya. Jl. Ketintang, Gayungan, Surabaya 60231, East Java, Indonesia

SARI EDI CAHYANINGRUM
Department of Chemistry, Faculty of Mathematics and Natural Science,

This work is licensed under a Creative Commons Attribution-NonCommercial-ShareAlike

Contoh Kegiatan Magang Riset ke Mitra Laboratorium TDC Unair telah berhasil Publikasi Scopus Q3

Terobosan Magang Riset

Mahasiswa dapat berperan sebagai asisten peneliti untuk mengerjakan proyek penelitian/riset dengan

1) peneliti di Lembaga riset yang relevan (mis Badan Bahasa, LPPM di PT, Litbang lainnya),
2) 2) dosen UNESA sesuai dengan disiplin ilmu bidang studi masingmasing mahasiswa., atau
3) Dosen perguruan tinggi lain yang di dalamnya terdapat aktivitas riset

Syarat Dosen Unesa
Minimal Lektor
Memiliki mitra

No	Kode MK	Nama MK	sks
1	1000003095	Magang Riset-Pengembangan Rencana Penelitian	3
2	1000004096	Magang Riset-Pengembangan Instrumen Penelitian	4
3	1000004097	Magang Riset-Pengumpulan Data	4
4	1000004098	Magang Riset-Penganalisisan Data	4
5	1000002099	Magang Riset-Penyusunan Laporan Penelitian	2
6	1000003100	Magang Riset-Publikasi	3

Konversi MK Magang Mandiri

No	Kode MK	Nama MK	sks				
1	1000002057	MPK-Perencanaan	2				
2	1000003058	MPK-Keselamatan dan Kesehatan Kerja	3				
3	1000002059	MPK-Manajemen Operasional	2				
4	1000003060	MPK-Desain Program	3				
5	1000004061	MPK-Pelaksanaan Program	4				

No	Kode MK	Nama MK	sks				
6	1000002062	MPK-Penilaian Program	2				
7	1000002063	MPK-Pendesiminasian Program	2				
8	1000002064	MPK-Pelaporan Program	2				

Peluang MBKM Semester Depan

1. Pertukaran Mahasiswa (UM dan UB→ FIA)
2. Magang Riset (UM)
3. Wirausaha Merdeka (UB)
4. Sea Teacher
5. Sosialisasi MSIB Batch 5, PMM Batch 3 dan KM Batch 6

THANK YOU